

ビューティフルライフを彩る ラミールGROUPのブランド一覧

神戸に根差して25年超…。ラミールはエステティックサロンの草分けとして、創業者・河村京子の理念のもと、たくさんのお客さまの美に寄り添ってきました。今では、その業態やサービスブランドは多岐に。ライフステージ別で寄り添うことが可能になりました。

Lamyrrhe GROUP

サロン紹介

私たちラミールグループのモットーは…

「ビューティフルライフのサポートカンパニー」

モンラミールはラミールグループ7店舗の中で2番目に新しいお店です。三宮京町筋にあり1階はサタデーさん(アパレル&Café)のビル階です。モンラミールとはフランス語で「わたしのラミール」という意味です。お客様の第三の場所(ご自宅でも勤務先でもない)として、ステキな居場所になれるよう努力しております。明るくプロ意識の高いスタッフが多いのが特徴。一体感の強いお店でスタッフが丸くなってお客様のお役に立つお店作りをモットーにしております。設備面ではこれらを取り揃えて、お客様のお肌結果の最大化をコンセプトにしているお店です。



- *筋膜リリースマシン"Ultra"
- *水分量爆上がりの"セルサー"
- *シミケアマシン"ホワイトアウト"
- *毛穴の奥までキレイにピカピカ"毛穴洗浄マシン"
- *キュッと小顔になれる"超音波"



SALON INFORMATION

モンラミール

神戸市中央区京町78
三宮京町ビル2F



access time

平日 13:00~21:00 (最終受付 19:30)
土曜 10:00~19:00 (最終受付 17:30)



SALON LIST

旧居留地本店	☎ 078-326-5344	神戸市中央区明石町32番地 明海ビル5F	平日 13:00~21:00 (最終受付 19:30) 土曜 10:00~19:00 (最終受付 17:30)
ラミール プリュス (メンズ・脱毛対応サロン)	☎ 078-332-5770	神戸市中央区明石町32番地 明海ビル4F	平日 13:00~21:00 (最終受付 19:30) 土曜 10:00~19:00 (最終受付 17:30)
神戸店	☎ 078-326-5341	神戸市中央区播磨町45番地 4・45th 8F	平日 13:00~21:00 (最終受付 19:30) 土曜 10:00~19:00 (最終受付 17:30)
三宮店	☎ 078-391-8077	神戸市中央区京町77-1 神栄ビル2F	平日 13:00~21:00 (最終受付 19:30) 土曜 10:00~19:00 (最終受付 17:30)
モンラミール	☎ 078-393-2400	神戸市中央区京町78 三宮京町ビル2F	平日 13:00~21:00 (最終受付 19:30) 土曜 10:00~19:00 (最終受付 17:30)
SAIKA	☎ 078-381-7855	兵庫県神戸市中央区京町68-2 KANJUビルII 2階	平日 13:00~21:00 (最終受付 19:30) 土曜 10:00~19:00 (最終受付 17:30)
プリエール ラミール (旧Dr.PUR BEAUTE神戸店)	☎ 078-332-1060	神戸市中央区明石町32番地 明海ビル7F	平日 13:00~21:00 (最終受付 19:30) 土曜 10:00~19:00 (最終受付 17:30)

BRAND LOGO



Dr.PUR BEAUTE

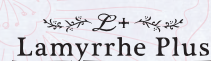

Lamyrrhe Magazine

ISSUE #

087

May
2026



必読!
シートマスクと
ジェルパックの違い

日焼け止め、
使ってみましたレポート

褒めメシは
神戸チーズ料理をご紹介!!





シートマスク vs ジェルパック どっちが効果的？

～スキンケアの“浸透力”に着目して～

毎日のスキンケアで人気の「シートマスク」と「ジェルパック」。どちらもお肌にうるおいを与えるアイテムですが、その仕組みや働きには大きな違いがあることをご存知でしょうか。今回は、それぞれの特徴と本当にお肌に届くケアとは何かを分かりやすくご紹介します。

シートマスクは「手軽さ」が魅力。でも実は…

シートマスクは、美容液をたっぷり含んだシートを顔にのせるだけでケアができる、手軽さが魅力のアイテムです。忙しい日々の中でも取り入れやすく、多くの方に愛用されています。しかし一方で、見落とされがちなポイントがあります。それは「美容成分をお肌の奥まで浸透させることの難しさ」です。現在の技術では、シートに含まれた美容液を角質層のすみずみまでしっかり届けることは簡単ではありません。商品によっては、お肌表面をうるおしているだけで、実際には深くまで浸透していないケースも少なくないのです。



つまり、シートマスクは「お肌の表面を一時的にしっとりさせるケア」になりやすいという側面があります。

ジェルパックは「密閉力」で差がつく

一方、ジェルパックはどうか。ジェル状のパックは、お肌にぴったりと密着し、外気との接触を遮断する「密閉効果（オクルージョン効果）」が高いのが特徴です。この密閉状態をつくることで、

- お肌の水分蒸発を防ぐ
- 有効成分を逃がさない
- 角質層までじっくり届ける環境を整える



といった働きが期待できます。つまりジェルパックは、「美容成分をしっかり留めて、届けるための環境をつくるケア」なのです。



ラミール通販サービスのオススメ

シートマスクなら『BHKマスク』

不織布シートではない、バイオセルマスクでお肌に摩擦がなく美容液成分がしっかり浸透



3枚入り
9,350円(税込)



ジェルパックなら『セルディナエクストラリッチマスク』

ふっくら感を引き出しクリアな肌へ導くハリや透明感などエイジングケア



内容量:100g
7,700円(税込)



めときじゅんこの「自分の肌ファースト」でスキンケアを

紫外線がビシバシ強さに肌を攻撃してくる季節がやってきましたね。私は家にいるときも日焼け止めをする派なのですが皆様いかが？ っ、去年のこの時期と同じことを書いてしまうところでした。全く同じにならないよう気をつけつつ、今号は「セルディナ ブライトUVプロテクター」をご紹介します。

Profile

JUNKO METOKI
めときじゅんこ



編集者・ライター。大学在学時から女性雑誌編集部で編集業務に従事。25年で女性週刊誌連載歴27年となる。美容関連では週刊誌の特性上、週1回新アイテム紹介を検討する会議に参加。記事化したコスメは1300アイテムを超える、自称「アナログ自己流美容マニア」。

第17回

大人の肌は、「守り方」で変わる

塗るだけで安心 肌にやさしいおだやか処方

紫外線対策は、屋外に出るときだけじゃダメ。ラミマガ読者の皆様は既に実践していると思いますが、**家にも持っているときでも UV カットは美肌作りに必須**です。遮光カーテンを閉め切った室内でも、スマホやPCからブルーライトが出ているため、油断してはいけません。サングラスとマスク着用で画面を見るなんてやってられないので、私は「セルディナ ブライト UV プロテクター」をスキンケアの最後にしっかり塗って対策しています。

まず、SPF47・PA+++ というガードのスペックの高さが頼りがいあり。**界面活性剤・紫外線吸収剤・シリコーンを使わない「業界初」の設計**で、敏感肌やゆらぎがちな肌にもやさしいんです。さらに、紫外線だけでなく、近赤外線、大気中の微粒子など、肌にとってストレスになる刺激から守ってくれるバリア機能も◎水溶性で**白浮きにくい酸化セリウム**をUVカットに採用しているので、「ファンデを重ねると厚化粧に見える」なんて悩みとも無縁です。肌の色に合わせて選んだファンデなのに、ナチュラルに見えないと泣きたくりますもんね。私調べですが、リキッド・クッション・パウダーと、**どんなファンデとも相性が良い**のもポイント高いなと思っています。

美容成分たっぷり 大人のゆらぎ肌にも最適

成分をこまかく見ていくと、**美容液レベルのスキンケア発想**に脱帽です。シャクヤク根エキス、ビルベリー葉エキス等 38 種類もの美容成分をナノサイズの「**ラメラベシクル**」に内包して配合。常在菌に着目した成分を取り入れているので、肌表面の「**うるおいを育てる環境**」にもアプローチしてくれます。肌には元々、外的

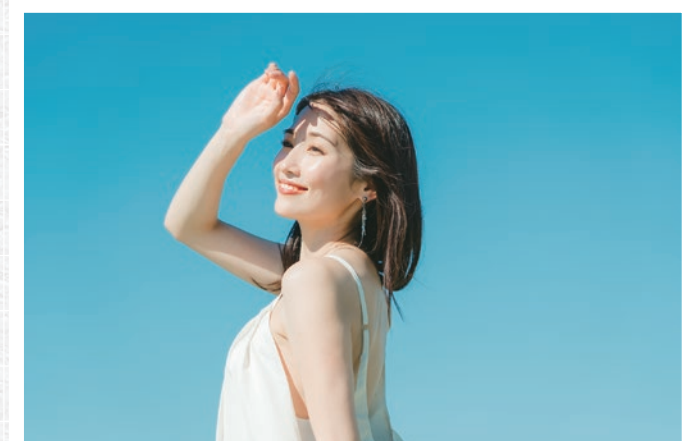

刺激から守るための常在菌叢が存在し、そのバランスが乱れると肌のゆらぎが起きやすいんです。ゆらぎにくいコンディションを目指したければ、使わない手はありません。

使い心地が快適！ 続けられる UV カット

スキンケアの仕上げにUVプロテクターを重ねるだけでなく、「数年後のくすみ方」まで気になる私も使い続けたいと思っています。**伸びやすく、みずみずしいテクスチャー**は時間が経ってもきまず、脂浮きしてこないという使用感の良さも抜群。これからの季節の美白ケアが届きやすい土台を整えるための習慣として、皆さまぜひ。

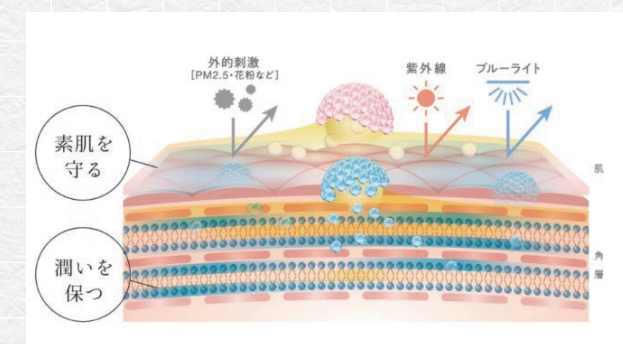
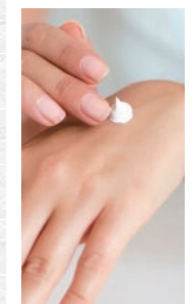

エステの
コスメ
最強説の
実験

今回は、アンジュボーテの『SAISHIN BHK+MASK』
を使って実験をしました！
『SAISHIN BHK+マスク』と『他社シートマスク』を使って
肌の水分量の変化を検証します

SAISHIN BHK+マスク

日焼けによるシミ・ソバカスを
防ぎ、肌のくすみにダイレクトに
アプローチして「守る」ダチョウ
抗体と加齢とともに気になるハリ
不足やキメの乱れを土台から
サポートしてくれる「育む」ヒト
幹細胞培養液の最強タッグの
ジェル状シート。

内容量：3枚入 ¥9,350 (税込)

【詳しくはこちら】



実験方法

スタッフの腕に【他社A】と【SAISHIN BHK+MASK】を15分ずつ貼り水分量を実験します！

【他社A】

【SAISHIN BHK+MASK】

実験前の水分量：26%



実験結果

15分後

【他社A】

水分量は
30%UP!

水分量：56%

【SAISHIN BHK+MASK】

水分量は
43%UP!

水分量：69%

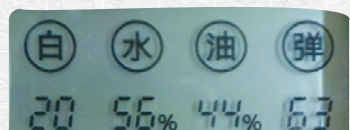

【他社A】と【SAISHIN BHK+MASK】どちらも水分量はUPしましたが【SAISHIN BHK+MASK】の水分量UPにびっくりです！！

水分量69%だけではなく弾力71%という驚きの結果です！

一般的な理想の水分量(40~50%)を大きく上回るこの数値は、ダチョウ抗体とヒト幹細胞が肌の角質層までしっかり届いていることが証明されました！

実験レポート
REPORT

はがした後にはびっくり!! お肌がモチモチプルプルになりキメも細くなっていました！
1枚あたり安くはないですが、「エステに行く時間と費用」を考えると、自宅でこのクオリティが手に入るのはコスパが良いとさえ感じます。
「ここぞ!」という日の前夜や、肌が疲れ切っている時のレスキューアイテムとして、これ以上のものにはまだ出会っていません。

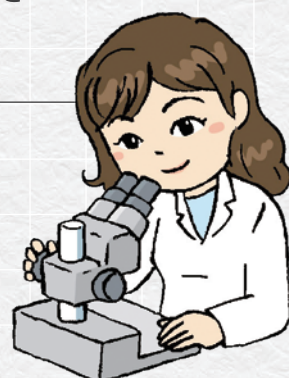

サロン
de
新メニュー
紹介♪



素肌にやさしく寄り添う、新フェイシャル
『プラズマニア』をご紹介します!!



ふれるたび、うれしくなる。
やわらかく澄んだ素肌へ

ラミール三宮店・ラミール神戸店・SAIKAの
3店舗に、新しいフェイシャルメニュー
「プラズマニア」が登場しました！
お肌にやさしいプラズマの力で、キメを整えながら、
うるおいとハリをゆっくりと引き出していきます。



プラズマニアって何ができるの!?

◆熱くない、痛くない低温プラズマを採用
イオン化できない成分や分子の大きな成分も
浸透させます!

◆プラズマ照射で
適度に刺激
お肌のハリ・弾力をUP!

◆期待できるプラズマニアによる効果

- 抗炎症・ニキビ改善
- シミ・美白ケア
- コラーゲン生成・弾力性アップ
- 開き毛穴引き締め
- 毛穴黒ずみ改善
- むくみ改善
- 肌バリア改善
- リフトアップ
- シワケア
- 潤い保水力アップ

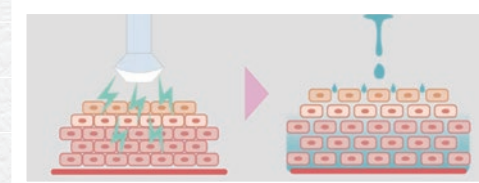

プラズマによってお肌の
細胞間の結合を一時的に緩める

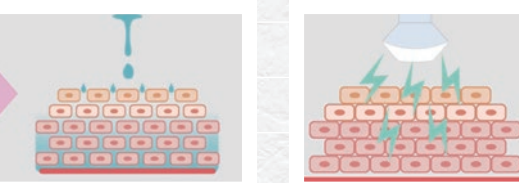

開いた細胞の間に美容液などを効果的に導入

乾燥やくすみ気になるときや、なんとなくお肌の元気が足りないと感じるときにも、そっと寄り添ってくれるケアです。施術後は、思わず何度も触れたいような、なめらかでやわらかな肌へ。鏡を見るたびに少し気分が上がるような、自然な明るさと透明感をご実感いただけます。

Befor
After

こんな方に
おすすめ♪

- ☑ キメの乱れやごわつきが気になる方
- ☑ 肌がゆらぎやすく、安定しにくい方
- ☑ 忙しくても効率よくケアしたい方

ビフォーアフターはこちら

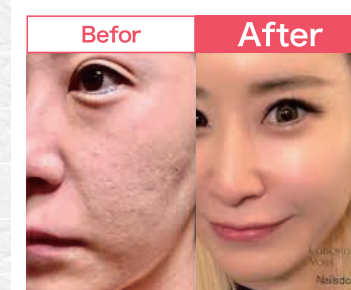

広がった毛穴がキュッと
引き締まっています!



ニキビ跡のクレーターも
ツル肌に♡



たるみも引きあがって
スッキリ!

日々のスキンケアだけでは届きにくい部分まで丁寧にアプローチできるのも、サロンならではの魅力。

ラミールの心地よい空間とともに、ほっと癒されるひとときをお過ごしください。

お肌も心もふんわり満たされる、そんな特別な時間をご用意してお待ちしております♡



「FROMA YORKYS CHEESE RESTAURANT&BAR」

美しさは、心満たされるランチタイムから♡

神戸国際会館SOL地下2階の
FROMA YORKYS CHEESE RESTAURANT&BARは、
出来たてのフレッシュチーズを使った料理が楽しめる
人気レストラン♪

フランス出身の二人のシェフが
チーズ料理からスイーツまで幅広く腕を振ります！

「きのこクリームソースのバスタランチ」は、
チーズクリームが濃厚なのにくどさがなく、
きのこの旨みがやさしく広がる味わいでした。

広く落ち着いた空間でゆったり過ごせ、
シカゴピザや11時～15時迄限定の
フレッシュチーズ&チーズデリカのピュッフエ、
そして色々なバリエーションのチーズケーキも魅力。

サロン帰りに立ち寄りやすい軒です。



FROMA
YORKYS CHEESE RESTAURANT&BAR

INFORMATION

『FROMA YORKYS CHEESE RESTAURANT&BAR』

〒651-0087 兵庫県神戸市中央区御幸通8-1-6
神戸国際会館SOL B2F

☎ 078-200-6480

○ 営業時間 / 11:00~21:00 (L.O. 20:00)

定休日 / 不定休

アクセス / JR三ノ宮駅より徒歩5分
阪急神戸三宮駅より徒歩3分

ウェブサイト



What's new

What's New ラミール

2025年1月号からお届けしている「What's Newラミール」のコーナー！
ラミールグループでの様々なイベントやニュースを一部ご紹介させていただきます！

新MENU誕生!

ラミールの新しい シミ取りケア

ラミールの新しいシミケアは、シミケア専用の美容機器を用いた施術を指します。
ペンシル型のプローブでシミをなぞり、低温の熱(約47度)でタンパク質を凝固させて、ターンオーバー(肌の生まれ変わり)を促し、シミをアカとして排出させる仕組みです。



ラミールシミケアの主な特徴

1 ダウンタイム が少ない

レーザーとは異なり、肌への負担が少ない低温熱を使用するため、施術直後からメイクが可能で、テープを貼る必要はありません。

2 1~2週間 でケア

施術した部分が一時的に濃く変色し、1週間程度で薄いカサブタ(アカ)となって自然に剥がれ落ちます。

3 安全性の高い ケア

メラニン色素にピンポイントでアプローチし、周囲の組織へのダメージを抑えながらシミの排出を促します。



施術の仕組み

プローブでなぞる
ペンシル上の先端でシミをなぞる

熱凝固
低温の熱により、メラニンを含むタンパク質が凝固

変色
シミが一時的に濃くなる

ターンオーバー
約1週間程度でアカとして自然に排出



ラミールのシミケアはプローブでしっかり狙ったシミをとるケアに加えて、最後は美白モデリングマスクでしっかり鎮静と、お肌が自ら元気にターンオーバーするフェイシャルを組んでおります。

新MENU誕生! 特典

『シミケア体験』を特典価格でご用意!

通常価格 18,000円(税込)

体験価格 4,980円(税込)



取り扱いサロン

- プリエールラミール
- 旧ドクタービュール
ポーテ神戸店
- インプレスラミール
- モンラミール